

RASSA, 12.08.2025

Convegno: salvaguardia, ripristino e miglioramento degli habitat di torbiera e prateria del fagiano di monte

Il ruolo dell'AsFO nel progetto dell'Alpe Sorbella





È un'associazione riconosciuta dalla legge regionale piemontese che riunisce i proprietari di terreni agricoli, boschivi e pastorali dell'Alpe Sorbella.

recuperare la produttività di questi terreni attraverso una gestione associata.

i proprietari mettono in comune le loro proprietà per gestirle meglio

Cos'è l'AsFo?



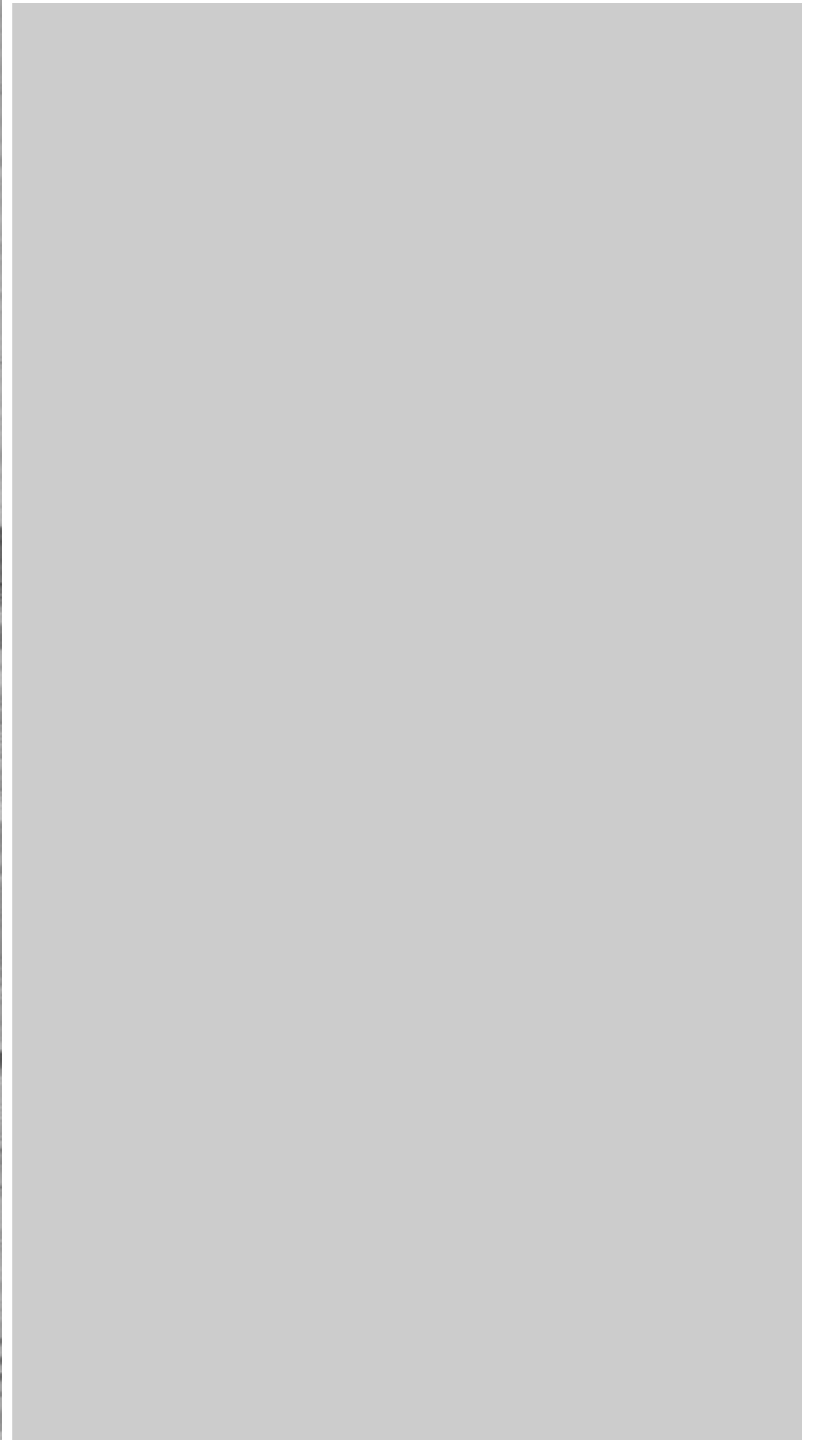

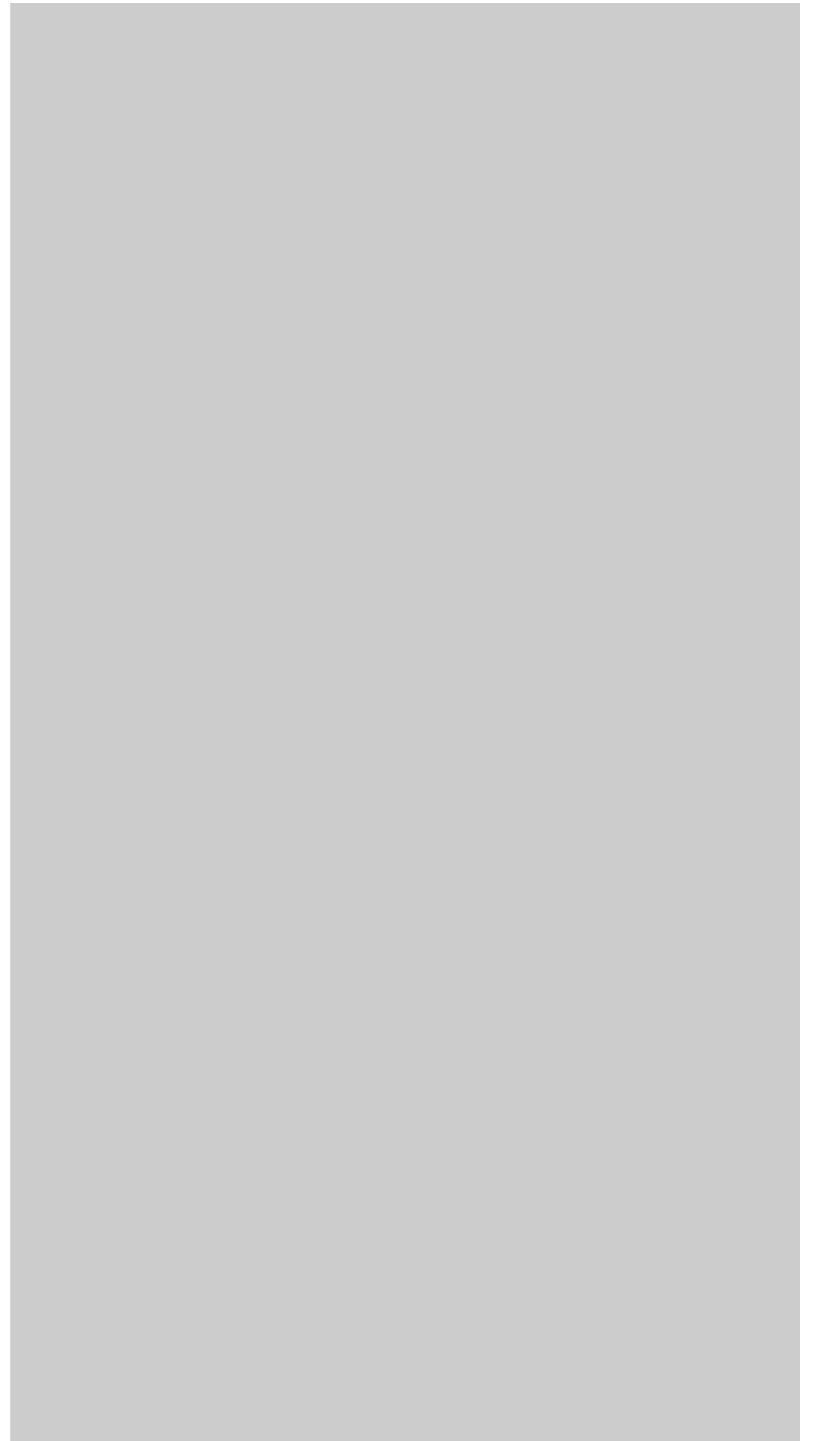

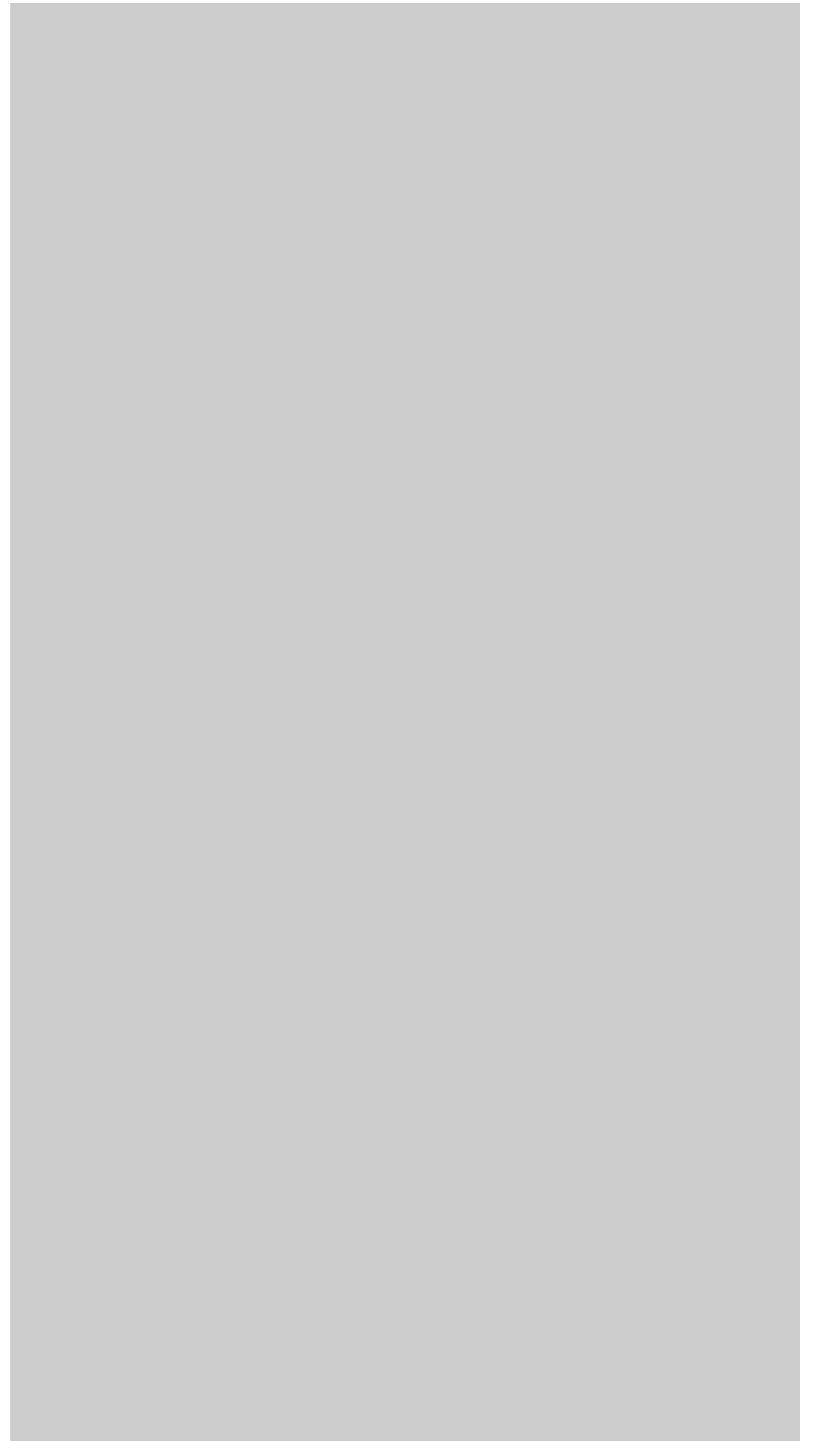

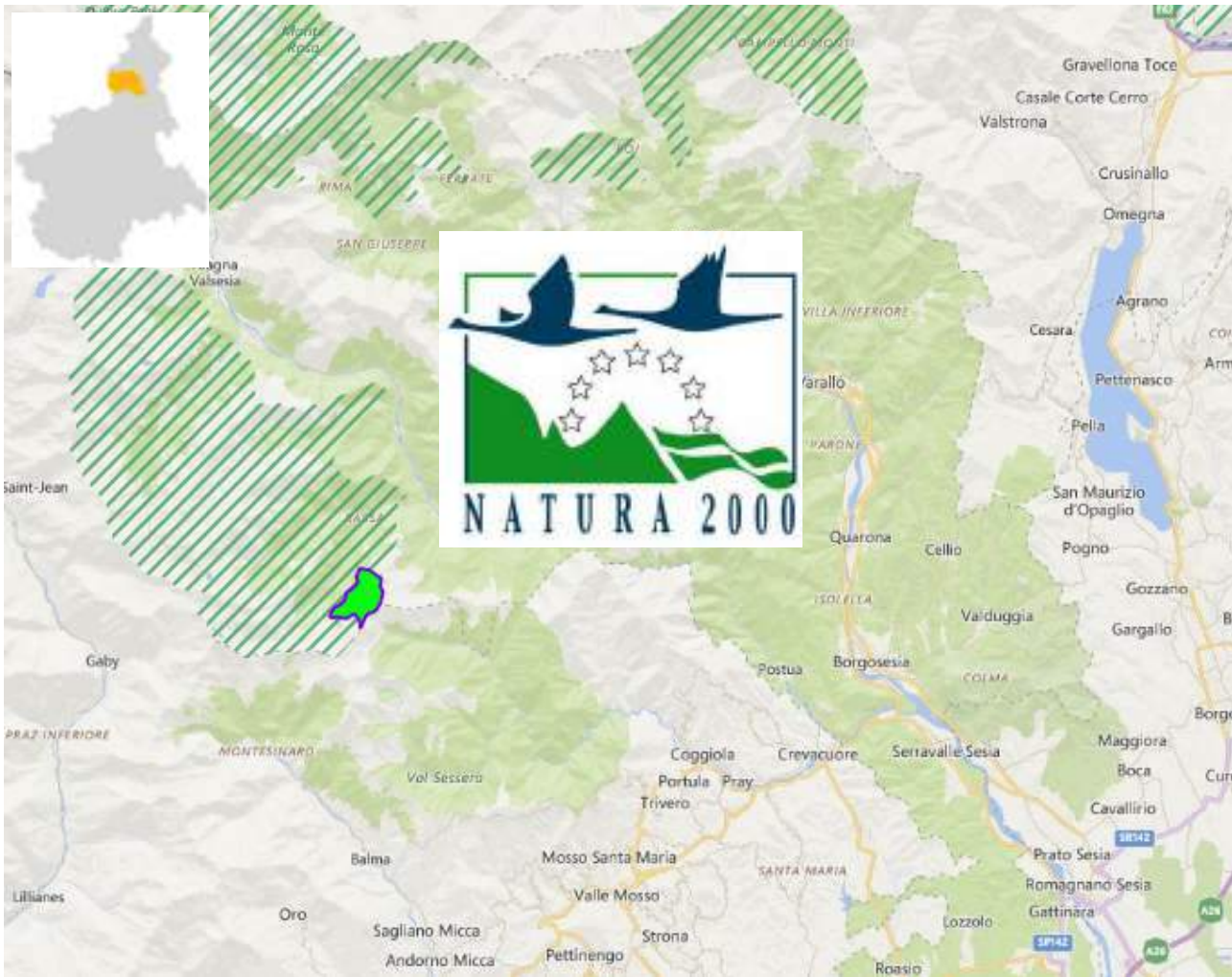

Estensione: 235 ha

Sup. forestali: 60 Ha

Sup. pastorali: 160 Ha





LE DUCHE' DE MILAN DANS TOUTE SON ESTENDUE DIVISE' EN SES PRINCIPALES PARTIES: AVEC LES ESTATS ET FRONTIERES QUI L'ENVIRONNENT.

Jaillot Alexis Hubert (1632-1712)

Editore: Cartografia, Italia settentrionale



STORIA - 1100

All'inizio del XII secolo i monaci di San Nazaro furono molto attivi nel promuovere lo sfruttamento degli alpeggi

...avviarono una massiccia politica di acquisti e permuta



STORIA- 1163

Nel 1163 il Monastero di San Nazaro, permuta il proprio diritto di passaggio sul ponte di Varallo, con l'Alpe Sorbella dei Conti di Biandrate



STORIA - 1853

Registro dei Bovini caricati all'Alpe di Sorbella nell'anno 1853 12 luglio

Bovini, Manze, Vitelli,
Capre, Capretti, Animali...

...Con particolari di cui si
affitta

Bovini caricati sull'alpe di Sorbella nell'Alpe di anno 1853. 12 Luglio

Particolari	Bovini	Manze	Capre	Capretti	Animali	Particolari da cui si affitta
André G. B. 11	1	1	0	1	1	1000 f. per anno
André G. B. 11	1	1	0	1	1	1000 f. per anno
André G. B. 11	1	1	0	1	1	1000 f. per anno
André G. B. 11	1	1	0	1	1	1000 f. per anno
André G. B. 11	1	1	0	1	1	1000 f. per anno
André G. B. 11	1	1	0	1	1	1000 f. per anno
André G. B. 11	1	1	0	1	1	1000 f. per anno
André G. B. 11	1	1	0	1	1	1000 f. per anno
André G. B. 11	1	1	0	1	1	1000 f. per anno
André G. B. 11	1	1	0	1	1	1000 f. per anno



STORIA - 1886 Regolamento

(...) il consorte nominato a sorte per turno e specialmente **incaricato di tutelare anche colle vie legali gli interessi del consorzio (...)**

(...) Occorrendo lavori per **miglioramento del pascolo**, i consorti sono obbligati a contribuire in ragione di **mezza giornata per ogni bovina** da loro posseduta; non contribuendo personalmente, ogni consorte dovrà corrispondere una tassa di lire due per giornata (...)

(...) **Non sono ammesse a far giornate di lavoro consortile le persone di età inferiore ai quindici anni. (...)**

**Regolamento Alpe Sorbella
Compilato e approvato li 14 ottobre 1886**

Consorzio dell'Alpe
DE
SORBELLA

Monte, 5. Maggio 1913

OGGETTO

La Commissione sottoscritta invita la S. V. Ill.ma a trovarsi alla riunione dei Consorti che si terrà nella Sala Comunale alle ore 2 del giorno *16. Maggio 1913* per discutere in proposito:

*Verifica Conto 1912.
Verifica N.° bustiame
N.° 4. Vitelle per
Robina e Modigliana
Spandiment. Le Selve*

Al Signor

*Paolino Calabrese
per l'Alpe*

LA COMMISSIONE

*Giuseppe De Fabiani
Pietro Marabona V.
Giovanni Gioacchino*

STORIA - 1913

**Atti
Consorzio**



(14)

Glenco possessori alpe Sorbella

Verifica registri catastali editti di disgresso aggiornati
al principio del 1932

N° di ordine	Vini	Piedi Dovite - Voglie	Bovine Molte
1	Chiara Partito su Capura	10 - -	15
2	Chiara Partita con. Clara Brutto	6 - -	6
3	Chiara Ercole e Reno di Brutto	0 3 -	7
4	Defabiani Partitono di Vittorio	12 - -	10
5	Defabiani Casura su Casura di Ferrario	8 2 -	14
6	Defabiani Casura su Casura	12 3 1	5
7	Defabiani Fabiano su Partita	2 2 -	3
8	Defabiani Medolana di Capolana Pietro	2 2 -	2
9	Gianoli Casura e Casura di Pietro	6 3 -	4
10	Cuglielmina Tulo su Giacomo	1 - -	1
11	Patrosso eredi Carlo	5 3 1/2	13
12	Patrosso eredi di Casura	34 0 -	12
13	Patrosso eredi di Pietro	6 - 1 -	9
14	Terzoli eredi Casura	8 - -	8
15	Tocchio Medolana su Casura di Borghia	4 - -	11

Cofale solo prova contraria ST° 13013 1/2

Dem. ANGELO DESTEFANO
SCOPELLO
24/6 1937.

alpe Luella

Bovine N° 121 = piedi 484 =
ditta catastale controllata dal perito
G. Ricci Lesna Piero e Susanna
U.T. C. di Pavia

STORIA - 1932

Elenchi

Verifica registri e documenti di trapasso aggiornati al principio del 1932

Particolare sistema di numerazione :

Bovine "Erba"

Piedi



Unghie



121 Erbe

Dal 1939 il Nuovo Catasto Edilizio Urbano (NCEU):

121x 4 PIEDI: 484 Quote catastali

484x2 UNGHIE: 968 Quote catastali



STORIA - 1950

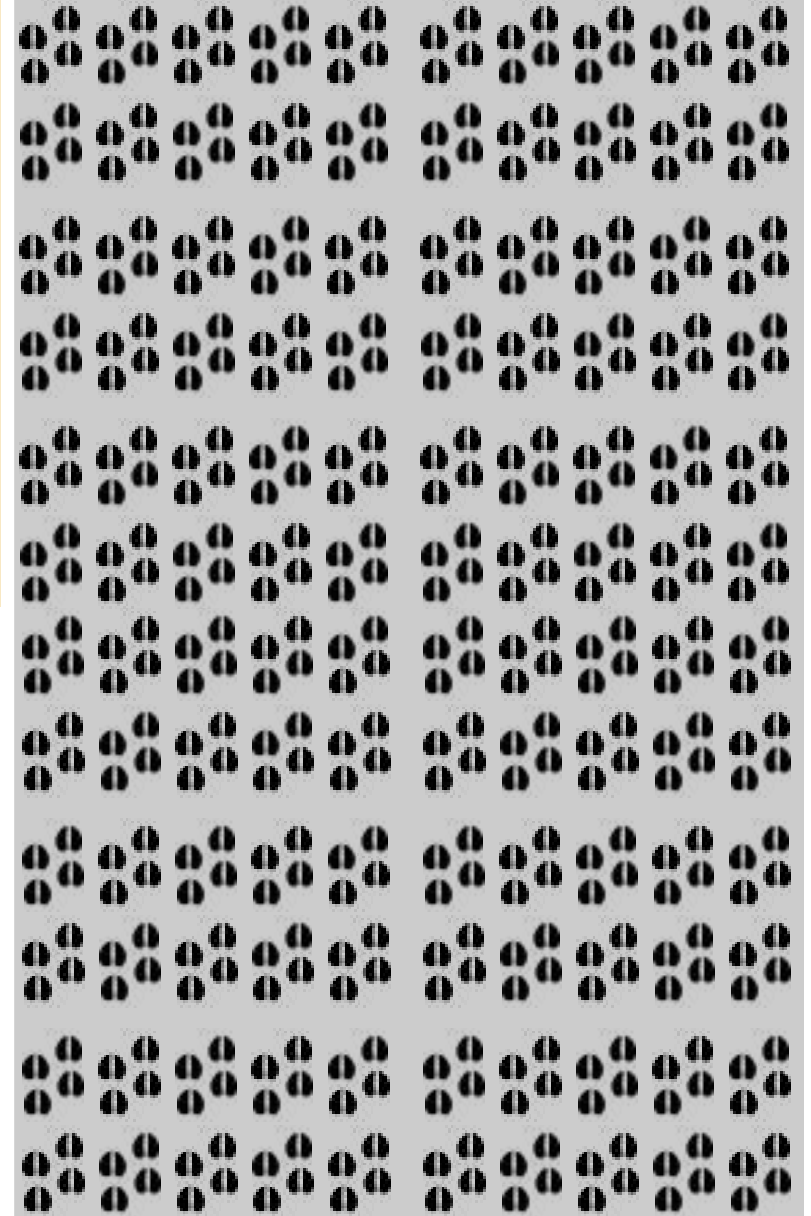

Convergenza del bestiame
su un unico conduttore

ANNI RECENTI

recupero fabbricati rurali

trasporto materiali a mezzo di mulo o elicottero

piccole stalle raggiungibili tra loro solo attraverso sentieri

gestione dei capi e delle attività casearie

condizioni di soggiorno e lavoro del conduttore e della sua famiglia: giovani con due bambini

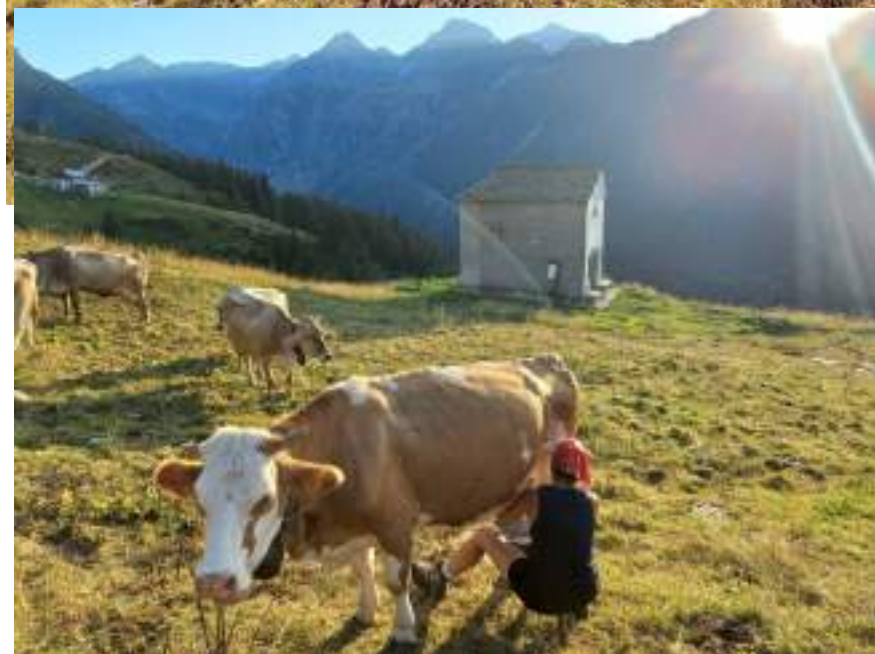

Fratelli Bacher Società Semplice Agricola





- 2005 - **1[^]Versione
Associazione**

-Stalla Comunale
(Comune di Rassa)

-Pista ciclabile Alta Valsesia
(Unione Montana Valsesia)

-1[^] RI-formalizzazione del
“Consorzio Alpe Sorbella”





Legge regionale n. 21 del 2 novembre
2016

Disposizioni per favorire la
costituzione delle associazioni
fondiarie e la valorizzazione dei terreni
agricoli e forestali.



- 2017 -

3[^]Versione
Associazione

Cambio Statuto in base allo
statuto tipo AsFo Regione
Piemonte
-riferimenti a proprietà-





- 2017 -

-condivisione annuale degli interventi di miglioramento fond.;



– 2018 – **Convenzione**

Convenzione con
ENTE DI GESTIONE DELLE
AREE PROTETTE DELLA
VALLE SESIA



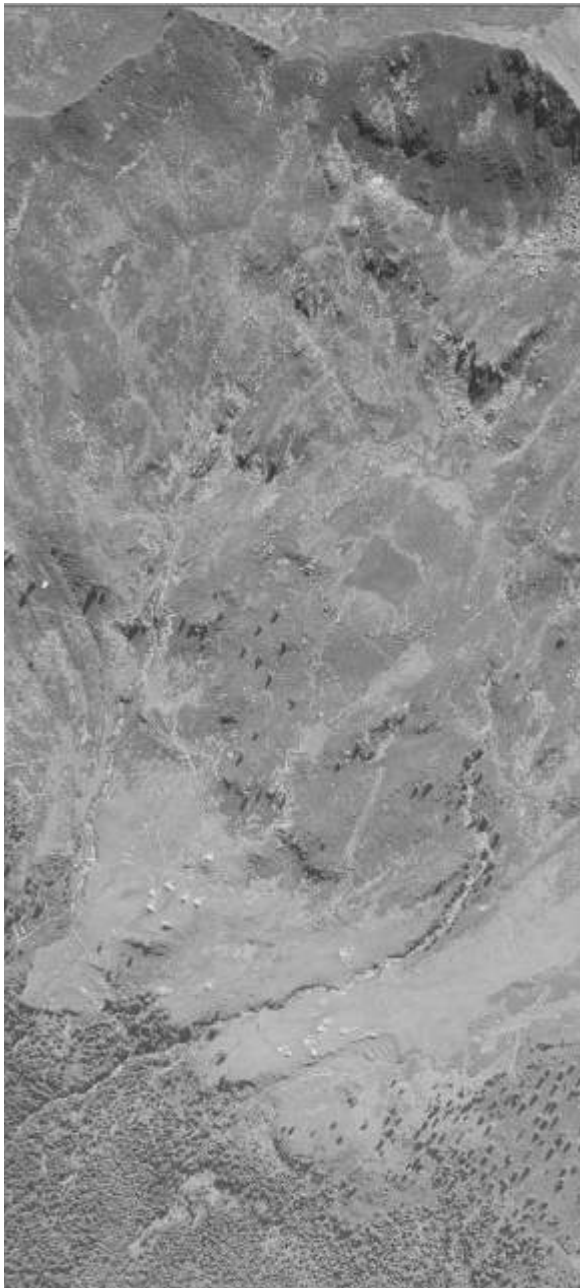

1956



2021

Finanziamento programma

PSR 2014-2020 MIS. 4
SOTTOMISURA 4.4
OPERAZIONE 4.4.3.
SALVAGUARDIA RIPRISTINO E
MIGLIORAMENTO DELLA
BIODIVERSITA'



CONSERVAZIONE
DI HABITAT DI
TORBIERA

MIGLIORAMENTO AMBIENTALE A
FAVORE DEL
FAGIANO DI MONTE

MIGLIORAMENTO DI HABITAT
SEMINATURALI DI
PRATERIA AD USO PASTORALE

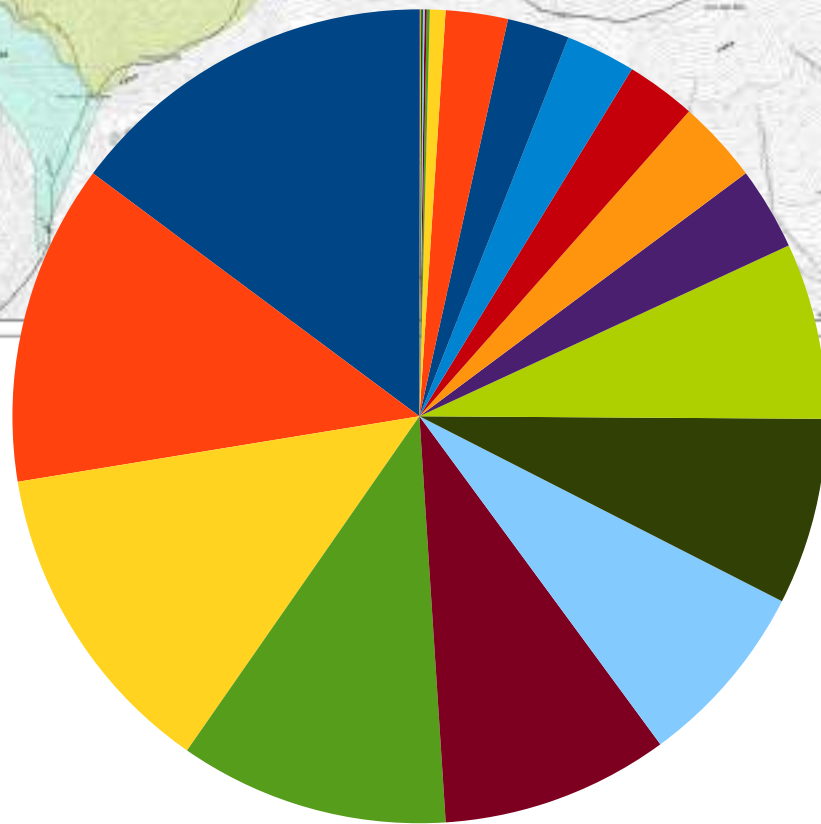
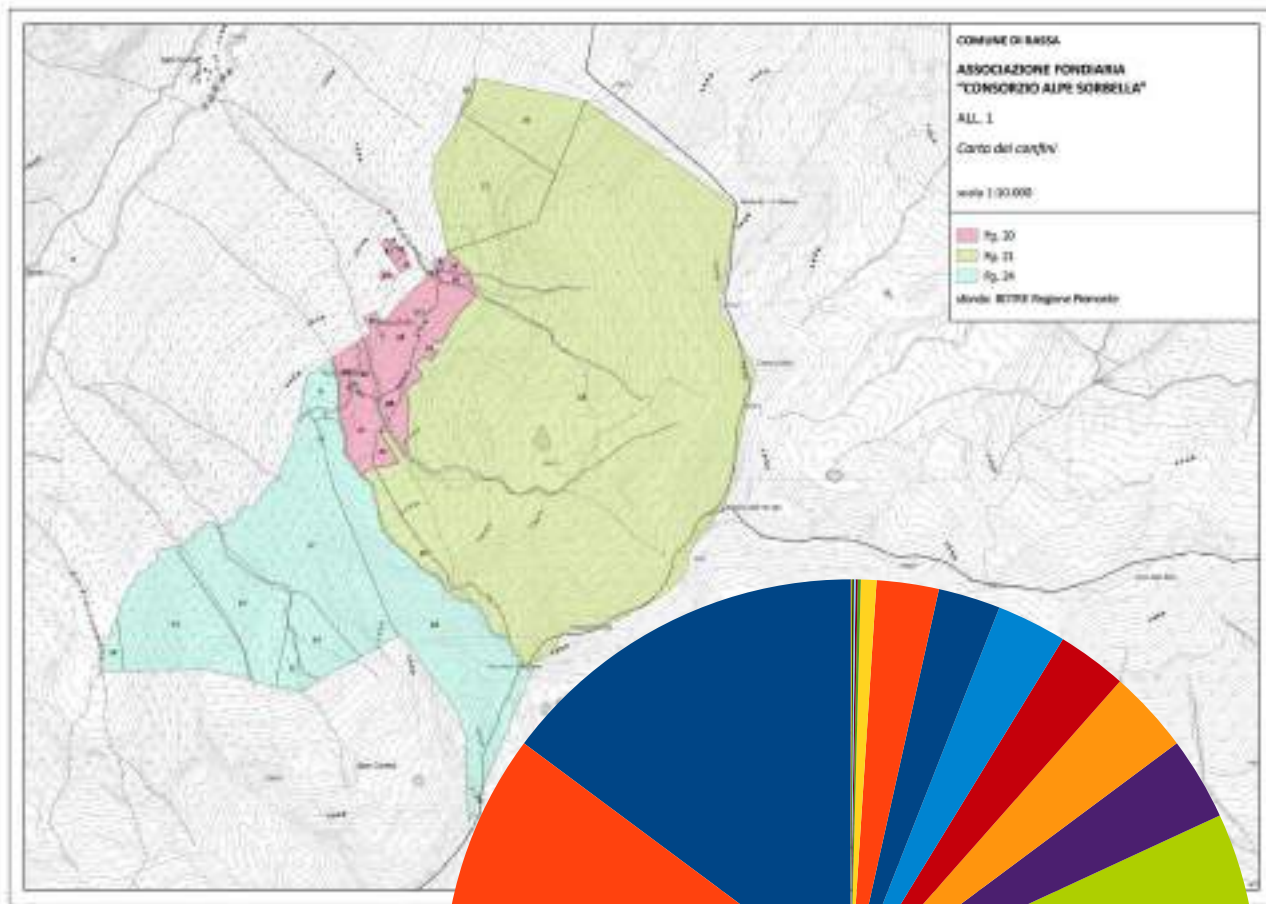

Bando regionale

Assegnazione contributi alle AsFo



Due tipologie di Conferitori:

“Storici”: n°15 = 233 ha

“Aggiunti” n°6 = 3 ha

TOTALE

21 Soci





Legge Regionale n. 21 del 2 novembre 2018
 COMUNE DI RASSA (VC) – REGIONE PIEMONTE

Allegato 1 – Regolamento Interno dell'erbaio dell'alpe Sorbella rif. Art. 5 dello Statuto
 FOGLIO VOTAZIONE

GIORNO: _____
 MESE: _____
 ANNO: 20__

	Catastali	Bovine	Piedi	VOTAZIONE n°		VOTAZIONE n°	
				si	no	si	no
	12	3	-				
	12	3	-				
	72	18	-				
	52	13	-				
	3	-	3				
	62	15	2				
	62	15	2				
	34	8	2				
	27	6	3				
	44	11	-				
	32	8	-				
	72	18	-				
	484	118	12				
		121					
ESITI VOTAZIONI							
Il Presidente dell'AsFo							



Regolamento

REGOLAMENTO INTERNO DELL'ALPE SORBELLA

Quote "accorpate" per i 12 ^
 Nuclei famigliari

...tenendo sempre traccia dell'antica unità di misura la cui somma deve sempre fare "121 Erbe"



Oggi – 2021

Piano gestionale

Piano di Gestione dei Terreni dell'Associazione (PTGA)

La capacità di carico complessiva del comprensorio dell'As.Fo., è stimata, in base ad alcuni rilievi effettuati, in

~3.000 giorni di pascolamento,
=
38-40 UBA

per una stagione di pascolo di ~75-80 giorni.

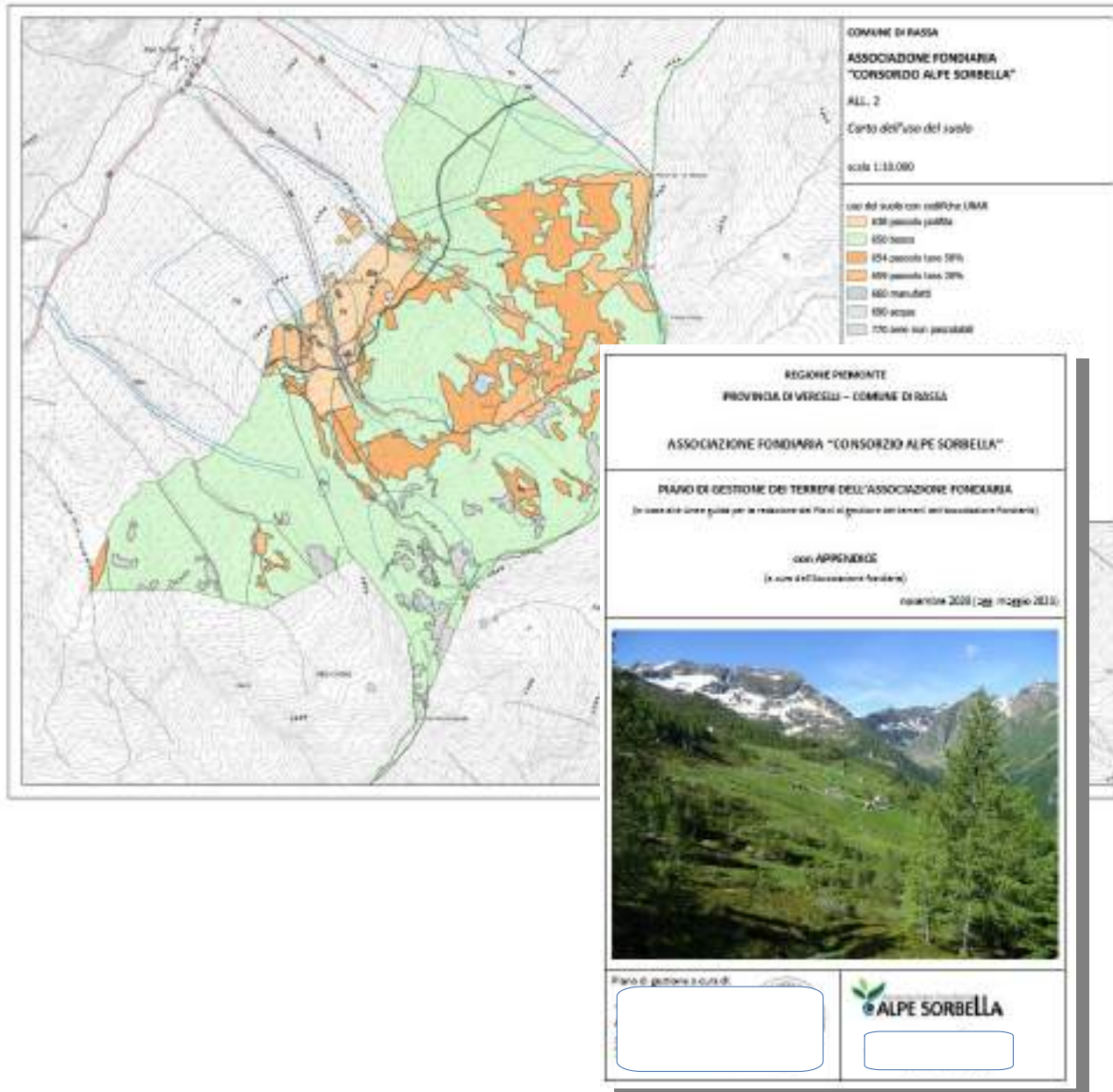



Vercelli



Novara

Domani?

**Cura del territorio e della
biodiversità (Piano di pascolamento)**

Progettualità orientate alla tutela

**Gestione Responsabilità Cariche
AsFo**



**Campo di calcio 7.100 mq
Torbiera 8.100 mq**



Grazie!