

# **REGIONE PIEMONTE**

---

**ASSESSORATO BENI CULTURALI E AMBIENTALI  
PIANIFICAZIONE TERRITORIALE  
PARCHI - ENTI LOCALI**

**SETTORE PARCHI NATURALI**

**SISTEMA REGIONALE DELLE AREE PROTETTE**

## **PARCO NATURALE DEL MONTE FENERA**

### **PIANO D' AREA**

**ALLEGATO 2**

**ELEMENTI PAESAGGISTICI**

**TORINO 1992**

# PIANO TERRITORIALE

PARCO NATURALE DEL MONTE FENERA

L.R. 30 MARZO 1987 N. 22

ELEMENTI PAESAGGISTICI

AREA L'EMERGENZA  
MONTE FENERA



Vista del Monte Fenera da Ovest  
dal Ponte di Bornate sul Sessera



# PIANO TERRITORIALE

PARCO NATURALE DEL MONTE FENERA

L.R. 30 MARZO 1987 N.22

ELEMENTI PAESAGGISTICI

AREA L'EMERGENZA  
MONTE FENERA



Vista del Monte Fenera  
da Nord-Ovest

dalla strada Valduggia-Montrigone



# PIANO TERRITORIALE

PARCO NATURALE DEL MONTE FENERA

L.R. 30 MARZO 1987 N. 22

ELEMENTI PAESAGGISTICI

AREA L'EMERGENZA  
MONTE FENERA



Vista del Monte Fenera da Sud  
da Serravalle Sesia



Vista del Monte Fenera  
da Sud-Ovest

Da Serravalle-Bornate



# PIANO TERRITORIALE

PARCO NATURALE DEL MONTE FENERA

L.R. 30 MARZO 1987 N. 22

ELEMENTI PAESAGGISTICI

AREA L'EMERGENZA  
MONTE FENERA

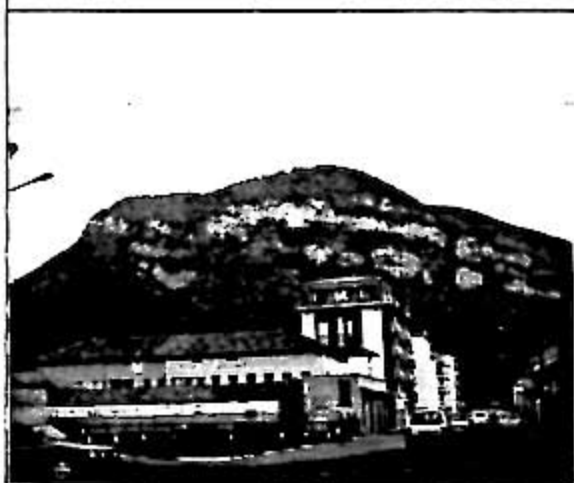

Vista del Monte Fenera da Ovest  
da Montrigone



# PIANO TERRITORIALE

PARCO NATURALE DEL MONTE FENERA

L.N. 10 MARZO 1987 N. 22

ELEMENTI PAESAGGISTICI

AREA L'EMERGENZA  
MONTE FENERA

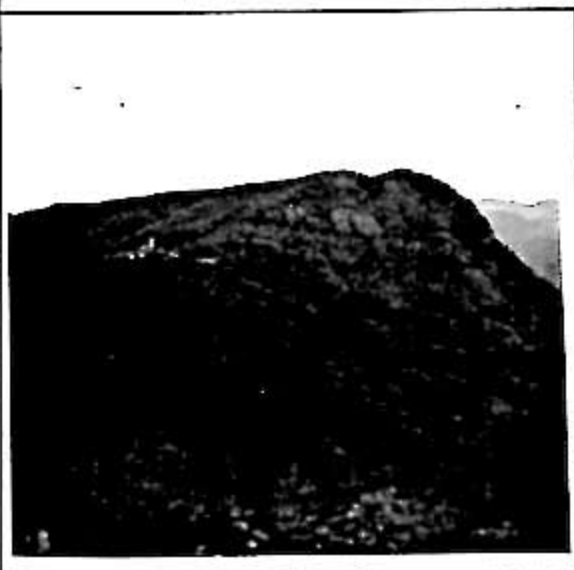

Colma e la Vetta del Monte Fenera vista da Arlezza e Rasco (in evidenza le due vette).

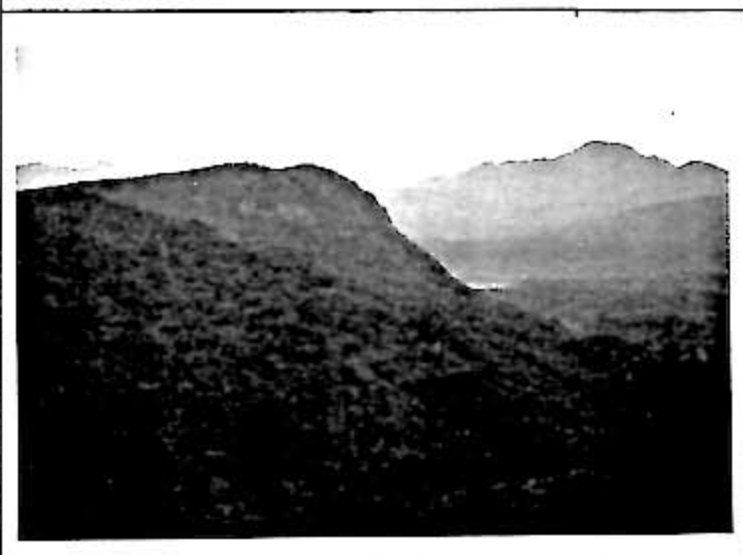

# PIANO TERRITORIALE

PARCO NATURALE DEL MONTE FENERA

L.R. 30 MARZO 1987 N. 22

ELEMENTI PAESAGGISTICI

AREA L'EMERGENZA  
MONTE FENERA



Vista del Monte Fenera  
da Valduggia



Vista del Monte Fenera da Nord  
con la frazione Colma

# PIANO TERRITORIALE

PANCO NATURALE DEL MONTE FENERA

L.R. 30 MARZO 1987 N. 22

ELEMENTI PAESAGGISTICI

AREA L'EMERGENZA  
MONTE FENERA



Vista del Monte Fenera  
dalla strada Prato S. - Boca

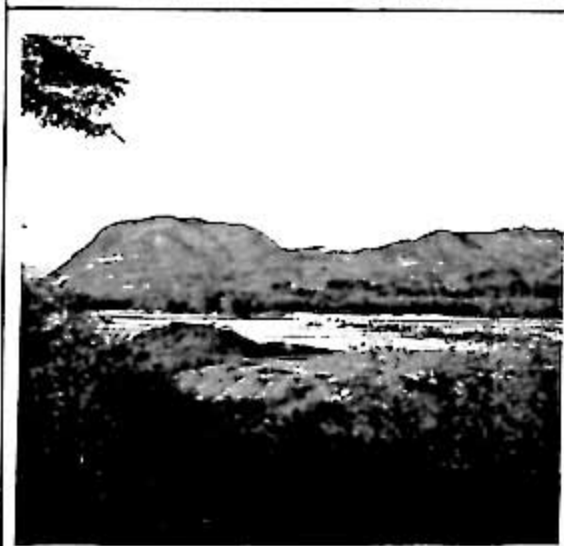

Vista del Monte Fenera  
dalla strada Romagnano-Serravalle



# PIANO TERRITORIALE

PARCO NATURALE DEL MONTE FENERA

L.R. 30 MARZO 1987 N. 22

ELEMENTI PAESAGGISTICI

AREA VETTA DEL  
MONTE FENERA



Secondo la Carta Forestale del Piemonte redatta dall'Istituto Pianta da Legno, in quest'area sono presenti Castagni.

In realta' alla quota piu' alta (750-800 metri) la prevalenza e' costituita da Betulle al 65% e Castagno al 35%.

.Presenze di esemplari  
di faggi ad alto fusto



# PIANO TERRITORIALE

PALCO NATURALE DEL MONTE FENERA

L.R. 29 MARZO 1987 N. 22

ELEMENTI PAESAGGISTICI

AREA VETTA DEL  
MONTE FENERA



La quota di livello che separa la vetta da quella sulla quale si trova il "Rifugio del C.A.I." e' circondata da un impiantamento di Fini alternato ad Abeti in netto contrasto con la vegetazione tipicamente spontanea presente in quest'area.



# PIANO TERRITORIALE

PARCO NATURALE DEL MONTE FENERA

L.R. 30 MARZO 1987 N. 22

ELEMENTI PAESAGGISTICI

AREA

VETTA DEL  
MONTE FENERA

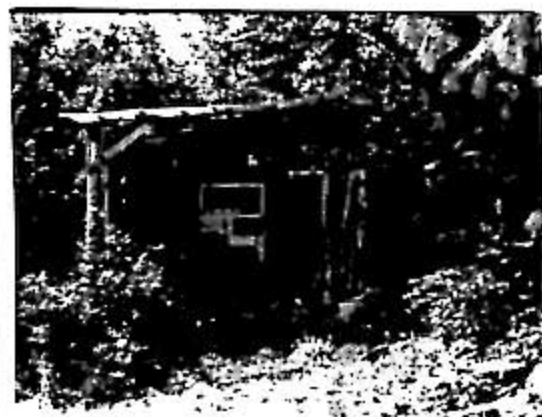

Adiacente al Rifugio del C.A.I. e' presente una struttura adibita a magazzino per i visitatori e per la sosta organizzata con attrezzature che consentono il Barbecue.



Anche tali strutture dovranno trovare una adeguata normativa di inserimento paesaggistico, mediante l'uso di materiali idonei (legno) non in contrasto con l'ambiente circostante e soprattutto dovranno essere eliminate discariche a cielo aperto, anche se solo per lattine e bottiglie, mediante la realizzazione di attrezzature specifiche.

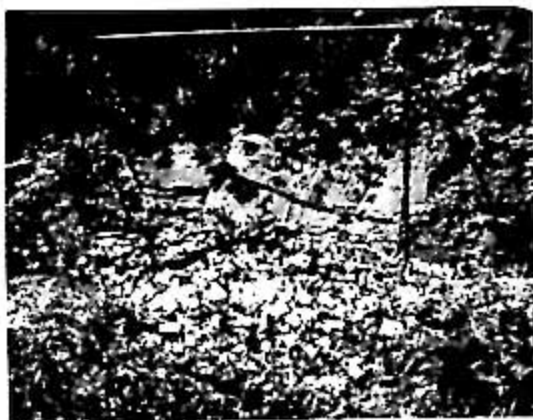

# PIANO TERRITORIALE

PARCO NATURALE DEL MONTE FENERA

L.B. 30 MARZO 1987 N. 22

ELEMENTI PAESAGGISTICI

AREA VETTA DEL  
MONTE FENERA

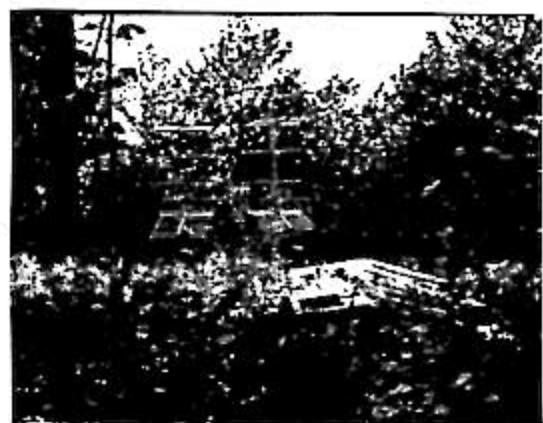
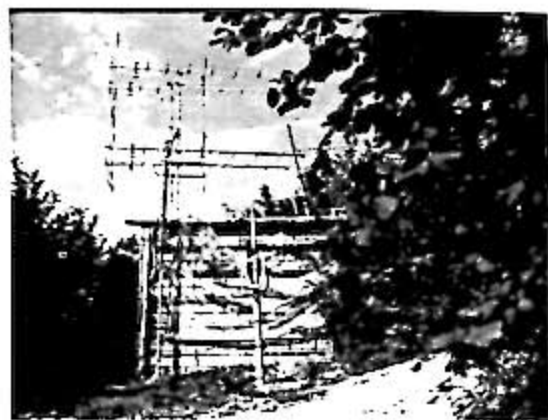

Pressapoco alla stessa quota altimetrica del Rifugio del C.A.I. di Valduggia sono presenti tre bassi fabbricati in struttura in ferro e lamiera in uso per le installazioni radio elettriche di rice-trasmissione.

Sono utilizzate per la rice-trasmissione dei canali TV nazionali, del canale della TV Svizzera Italiana e di Radio Alfa di Borgosesia.

Strutture in forte contrasto con l'ambiente la cui permanenza dovrà essere regolamentata con norme che assicurino un maggior inserimento ambientale e paesaggistico, problema comunque di difficile risoluzione date le scarse norme legislative presenti in materia.

# PIANO TERRITORIALE

PARCHO NATURALE DEL MONTE FENERA

L.R. 30 MARZO 1987 N. 22

ELEMENTI PAESAGGISTICI

AREA

VETTA DEL  
MONTE FENERA



Il Rifugio del C.A.I., posto sulla vetta del Monte Fenera, costituisce un punto di forte attrazione turistica; infatti la lettura del "diario di casa" consente di conoscere, anche se in modo molto approssimativo, l'insieme delle persone che raggiungono la vetta.

La frequentazione inizia a tarda Primavera, con la vetta ancora innevata, e si protrae presumibilmente fino al tardo Autunno.

Attrezzature per la colazione all'aperto consentono la sosta sul luogo; tali attrezzature, attualmente in avanzato stato di fatiscenza, dovranno essere sostituite con arredi in legno, prefabbricati e trasportati sul posto.



# PIANO TERRITORIALE

PARCO NATURALE DEL MONTE FENERA

L.R. 10 MARZO 1987 N. 22

ELEMENTI PAESAGGISTICI

AREA

VETTA DEL  
MONTE FENERA



La Croce inaugurata nel 1909 e' sostenuta da una struttura in acciaio rivestita da lastre di pietra in parte spezzate.

Le sue condizioni di degrado richiedono interventi urgenti di Manutenzione Straordinaria.

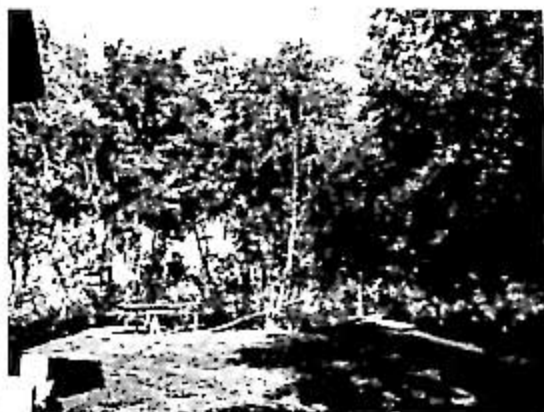



# PIANO TERRITORIALE

PARCO NATURALE DEL MONTE FENERA

L.R. 30 MARZO 1987 N. 22

ELEMENTI PAESAGGISTICI

AREA CAVA DI ARA



Alla Cava posta a Valle dell'abitato di Ara si accede mediante una strada il cui accesso e' posto nei pressi del sovrappasso della ferrovia con la strada principale per Ara.



fale strada, in condizioni di percorribilita' buone, presenta forti elementi di degrado soprattutto per la presenza di rottami in forte contrasto con l'ambiente circostante.

La cava e' inattiva da parecchi anni tuttavia sono ancora presenti le strutture in cemento armato che costituivano la sede di lavorazione e di carico scarico dei materiali.



# PIANO TERRITORIALE

PARCO NATURALE DEL MONTE FENERA

L.R. 30 MARZO 1987 N. 22

ELEMENTI PAESAGGISTICI

IL GIARDINO DELLE GROTTI



Posto a monte della Frazione Ara sul sentiero che la collega alla frazione Bertasacco su terreni di proprietà privata, si presenta come un luogo ameno costituito da sentieri tra felci e passaggi lungo pozze e cascatelle di singolare bellezza formate dal rio Magiaiga.

Il giardino prende questo nome dalle molte grotte presenti nei dintorni ed al suo interno e' presente un fabbricato utilizzato fino a qualche tempo fa come punto ristoro per gitanti domenicali. L'area, non essendo piu' in uso da parecchi anni, si presenta in avanzato stato di degrado, ad un livello tale comunque da consentire un recupero ed un uso pubblico in funzione delle finalita' del Parco, previa stipula di convenzione tra l'Ente Parco e la proprieta'.

Data la sua posizione, questo luogo puo' essere considerato come punto centrale di itinerari che portano alla vetta del Monte Fenera e in parallelo ad eventuali interventi di recupero della cava di Ara, posta piu' a valle.





# PIANO TERRITORIALE

PARCO NATURALE DEL MONTE FENERA

L.R. 30 MARZO 1987 N. 22

ELEMENTI PAESAGGISTICI

AREA CAVA DI ARA



Altre strutture sul pianoro antistante il fronte di cava potrebbero essere riutilizzate in un progetto di riuso dell'area per attività compatibili con le finalità del parco.

L'abbandono è altresì attestato dalle vecchie macchine di lavorazione lasciate alla mercé delle intemperie e all'avanzare della ruggine.



Complessivamente il luogo si presenta idoneo ad una possibile fruizione sociale e ricreativa in funzione del Parco, data anche la sua vicinanza ad un sentiero di collegamento con la frazione Ara e al rio della Maggiaiga.

Interventi sul fronte di cava e sulla vegetazione infestante dovrebbero costituire l'avvio delle operazioni di ripristino.

