

REGIONE PIEMONTE

**ASSESSORATO BENI CULTURALI E AMBIENTALI
PIANIFICAZIONE TERRITORIALE
PARCHI - ENTI LOCALI**

SETTORE PARCHI NATURALI

SISTEMA REGIONALE DELLE AREE PROTETTE

PARCO NATURALE DEL MONTE FENERA

PIANO D' AREA

**ALLEGATO 6
EMERGENZE STORICHE E CULTURALI**

TORINO 1992

PIANO TERRITORIALE

PARCO NATURALE DEL MONTE FENERA

L.R. 30 MARZO 1987 N. 22

ANALISI DEL PATRIMONIO
- STORICO - ARTISTICO E
- ARCHITETTONICO

Boca

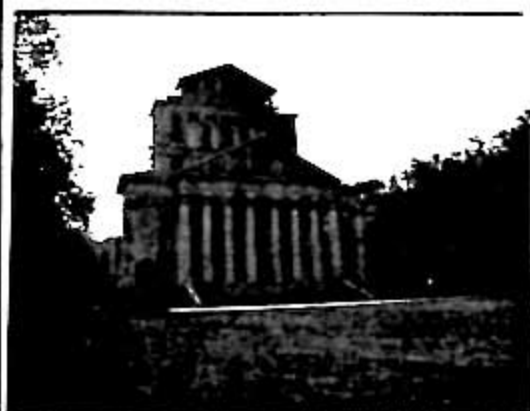
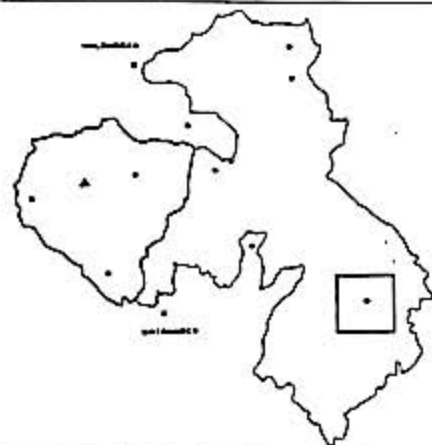

PIANO TERRITORIALE

PARCO NATURALE DEL MONTE TENERA

L.R. 30 MARZO 1987 N. 22

ANALISI DEL PATRIMONIO
- STORICO - ARTISTICO E
- ARCHITETTONICO

Soliva
Chiesa Parrocchiale

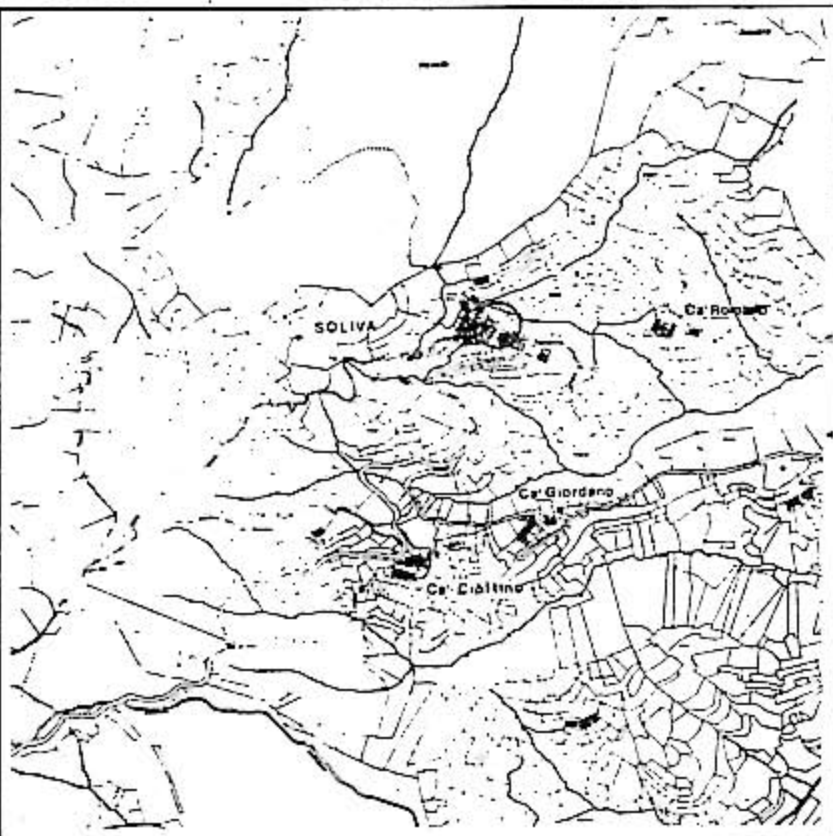

Ampliata da A. Antonelli

(R. Gabetti, Due Opere di Antonelli a Soliva e Castagnola, in Atti del Congresso di Varallo Sesia, Torino, 1960, pagg. 174-182).



PIANO TERRITORIALE

PARCO NATURALE DEL MONTE FENERA

L.R. 30 MARZO 1987 N. 22

ANALISI DEL PATRIMONIO
- STORICO - ARTISTICO E
- ARCHITETTONICO

Oratorio di San Bernardo

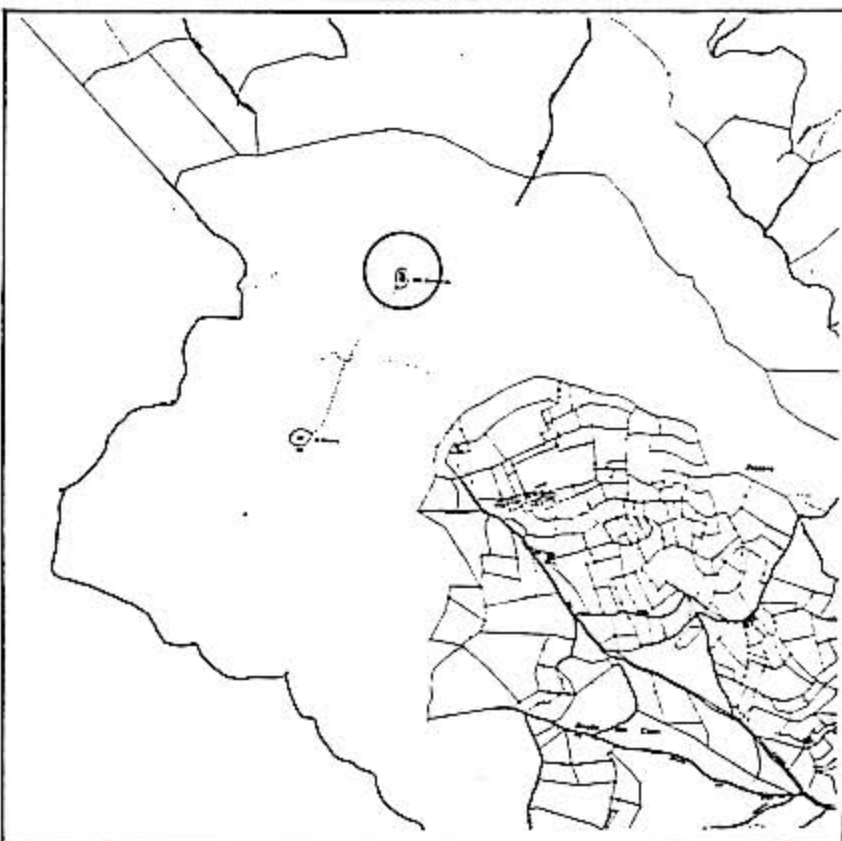

Vetta Minore del Monte Fenera, congiunta alla vetta della Croce mediante un ampio viale pedonale tracciato lungo il crinale e aperto sul passaggio Valsesiano e Novarese con angoli di visuale pressoché completi.

L'Oratorio costituisce un pregevole monumento del Settecento, meritevole di attenzioni e restauri per la pianta e il volume insoliti e per le decorazioni di carattere tardo e vernacolare.



PIANO TERRITORIALE

PARCO NATURALE DEL MONTE FENERA

L.R. 30 MARZO 1987 N. 22

ANALISI DEL PATRIMONIO
- STORICO - ARTISTICO E
- ARCHITETTONICO

Cavallirio

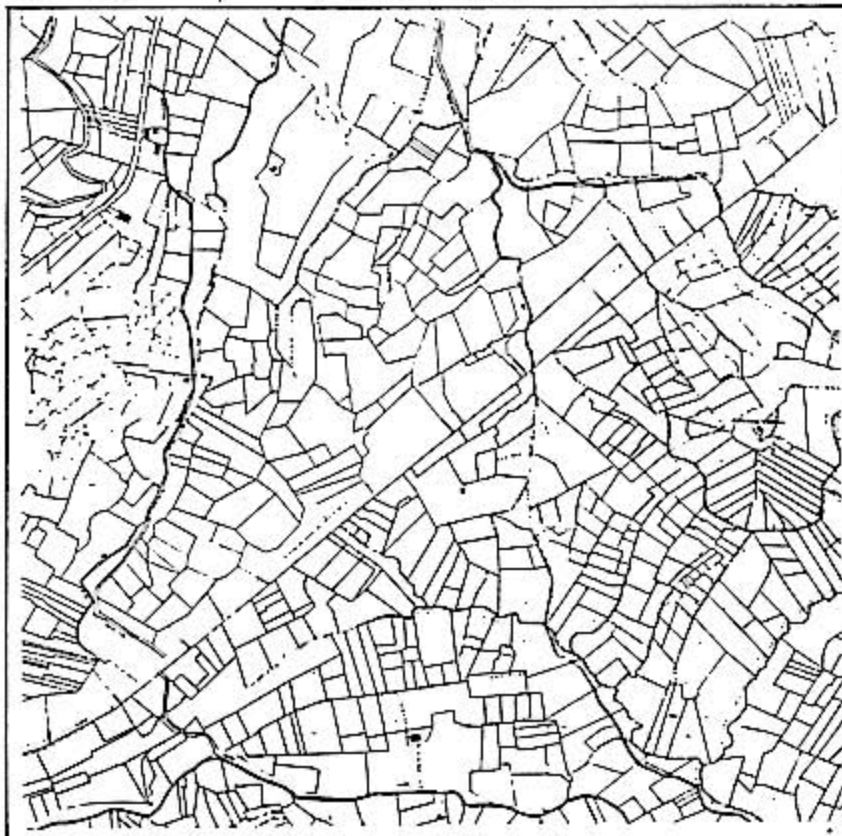
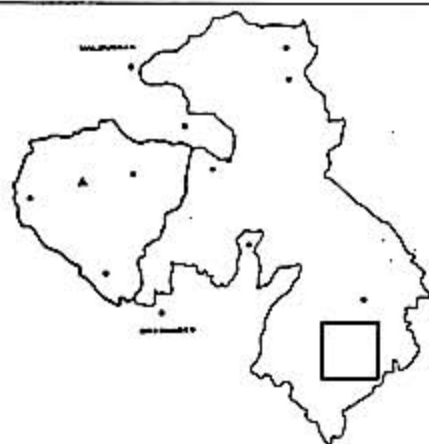

Vigneti e costruzioni accessorie
Ottocentesche.

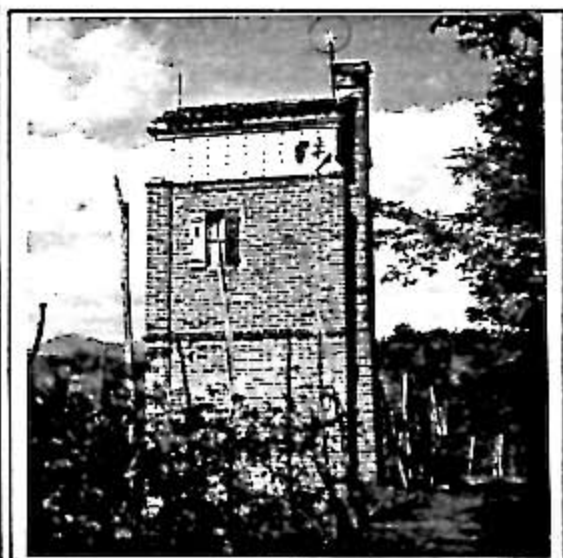

PIANO TERRITORIALE

PARCO NATURALE DEL MONTE TENERA

L.R. 30 MARZO 1987 N. 22

ANALISI DEL PATRIMONIO
- STORICO - ARTISTICO E
- ARCHITETTONICO

Grignasco

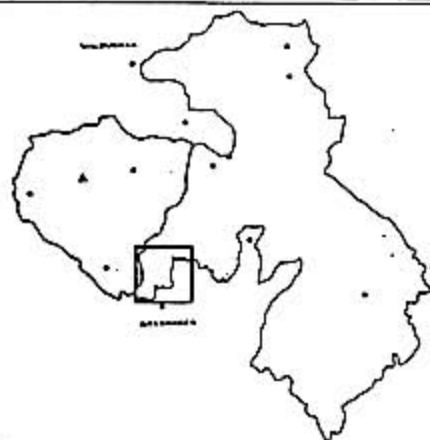

Edificio della seconda metà del Secolo XII
presso la collina del Castello di S. Genesio o
dei Barbavara.



PIANO TERRITORIALE

PARCO NATURALE DEL MONTE FENERA

L.R. 30 MARZO 1987 N. 22

ANALISI DEL PATRIMONIO
- STORICO - ARTISTICO E
- ARCHITETTONICO

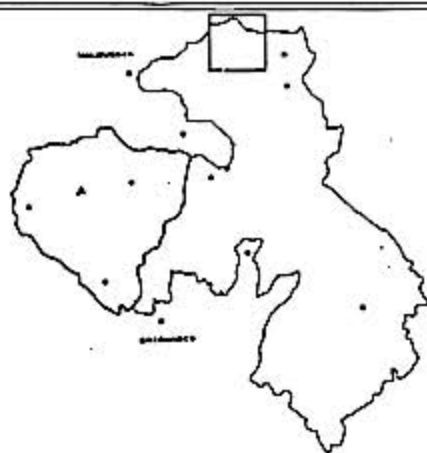

ITARAGN,
cfr. R. Gabetti "Tetti in
Paglia nella Valsesia
inferiore" in Atti e Memorie
del Congresso di Varallo Sesia,
Torino 1960

La Valsesia è area nella quale
più a lungo si è conservato
l'uso dei tetti di paglia; è
frequente infatti nelle guide
turistiche di inizio secolo la
descrizione di interi paesi
costituiti da tetti di questo
tipo.



PIANO TERRITORIALE

PANCO NATURALE DEL MONTE FENERA

L.R. 30 MARZO 1987 N. 22

ANALISI DEL PATRIMONIO
• STORICO • ARTISTICO E
• ARCHITETTONICO

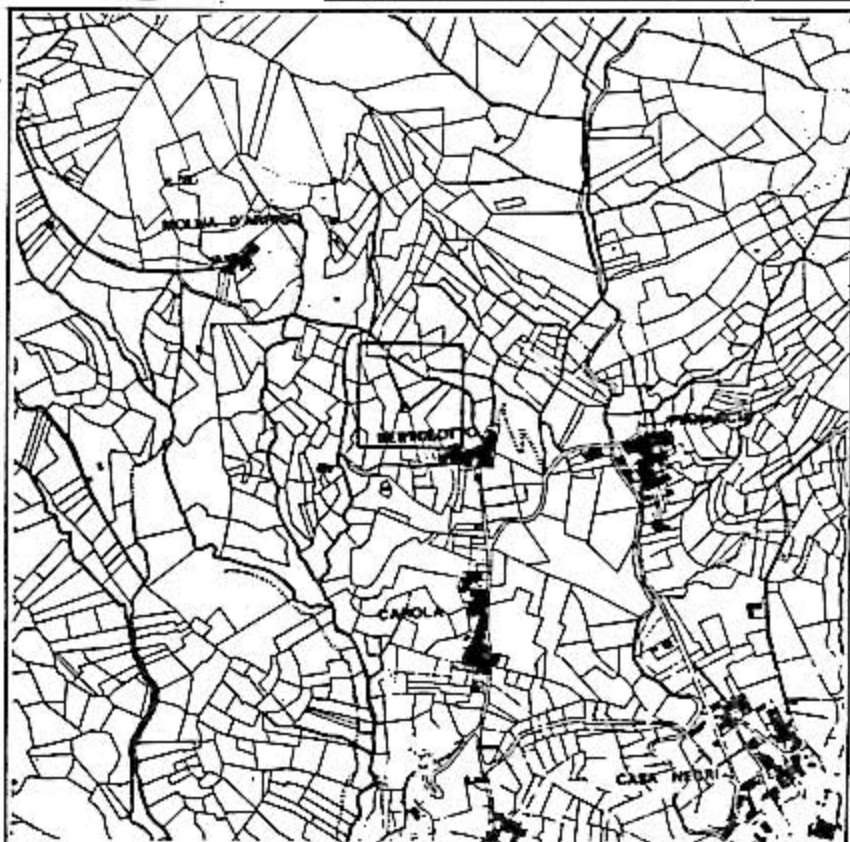

S. ANTONIO



PIANO TERRITORIALE

PARCO NATURALE DEL MONTE FENERA

L.R. 30 MARZO 1987 N. 22

ANALISI DEL PATRIMONIO
- STORICO - ANTISTICO E
- ARCHITETTONICO

.Cavallirio
Molino Torre

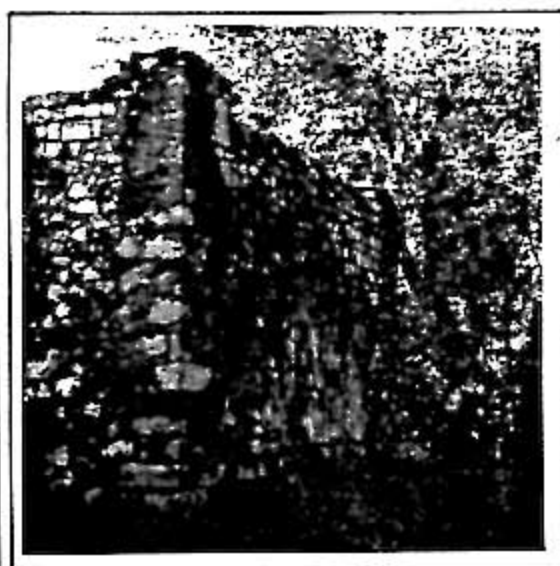

Basamento di una torre di segnalazione del Sec. XII* con paramenti murari in corsi e tracce di cazzuola sui giunti.

Alcuni resti del recinto di difesa e segno planimetrico della cortina muraria sulla mappa catastale.

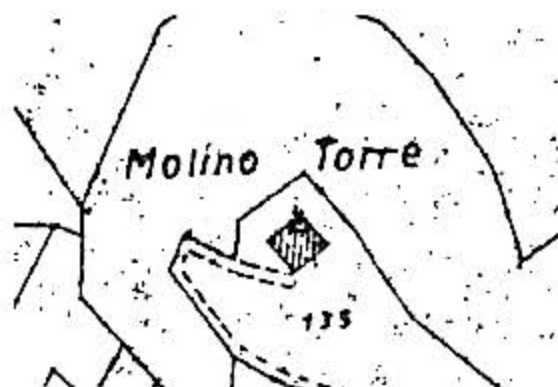

PIANO TERRITORIALE

PARCHIO NATURALE DEL MONTE FENERA

L.R. 30 MARZO 1987 N.22

ANALISI DEL PATRIMONIO
- STORICO - ARTISTICO E
- ARCHITETTONICO

Colma: Chiesa di S.
Antonio al Cimitero

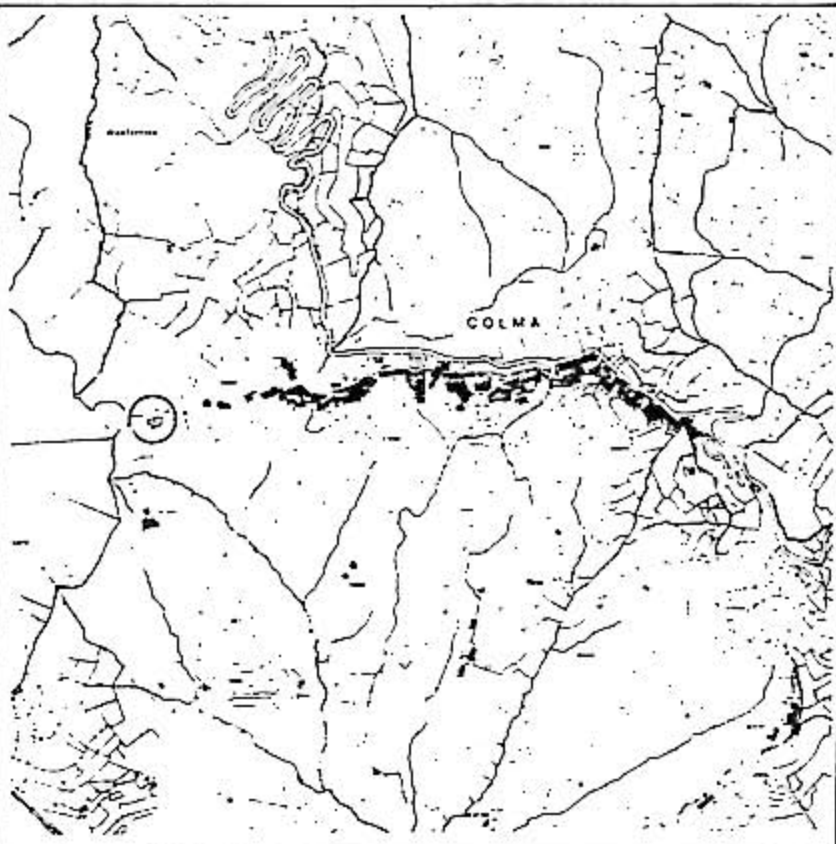
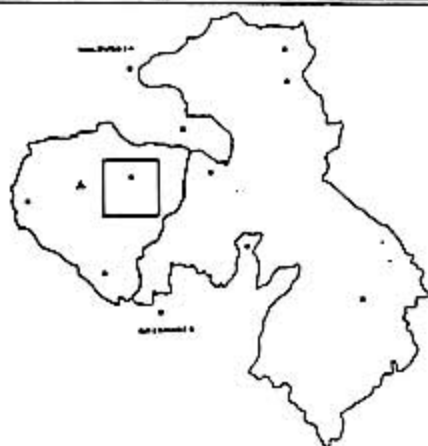

Campanile del Cinquecento, sopraelevato nel Settecento.

Chiesa del Cinquecento con facciata tardo Settecentesca.

La recente copertura in eternit bianco e' in contrasto con l'ambiente e con la matrice storica costruttiva del monumento.



PIANO TERRITORIALE

PARCO NATURALE DEL MONTE FENERA

L.R. 30 MARZO 1987 N. 22

ANALISI DEL PATRIMONIO
- STORICO - ARTISTICO E
- ARCHITETTONICO

Gli Oratori



Maretti

Oratorio Settecentesco in stato di
fatiscenza.

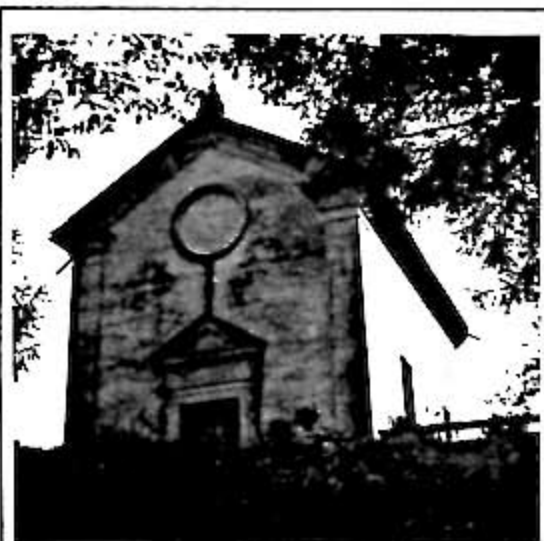

Bertagnina Oratorio Neoclassico



Mollia d'Arrigo
Oratorio del Sec. XVIII

PIANO TERRITORIALE

PARCO NATURALE DEL MONTE FENERA

L.R. 30 MARZO 1987 N. 22

ANALISI DEL PATRIMONIO
- STORICO - ARTISTICO E
- ARCHITETTONICO

Boca

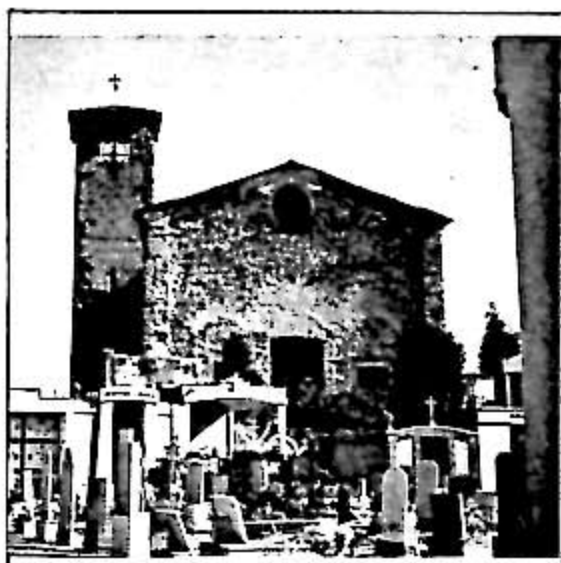
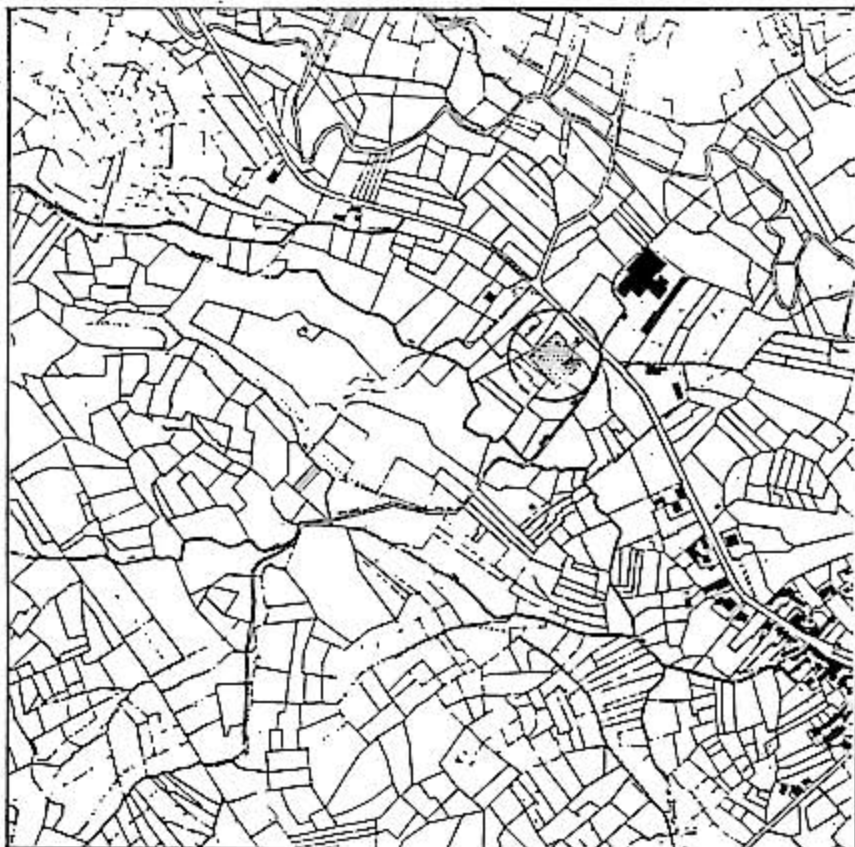

Chiesa di San Gaudenzio al Cimitero.

(Sec. XV - XVI).

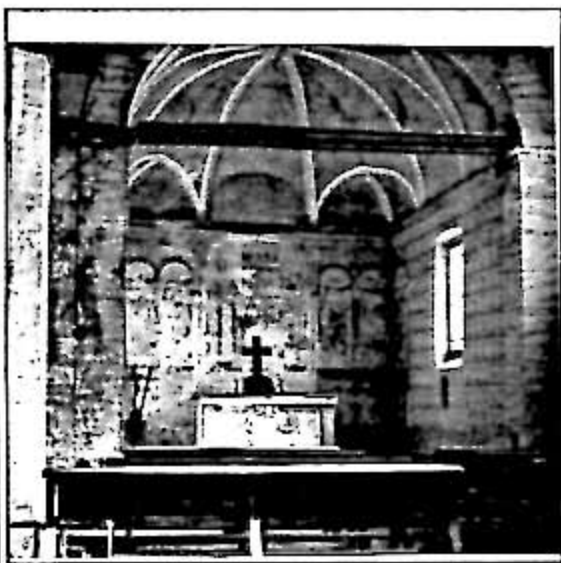

PIANO TERRITORIALE

PARCO NATURALE DEL MONTE FENERA

L.R. 30 MARZO 1987 N. 22

ANALISI DEL PATRIMONIO
- STORICO - ARTISTICO E
- ARCHITETTONICO

Alpe Fenera

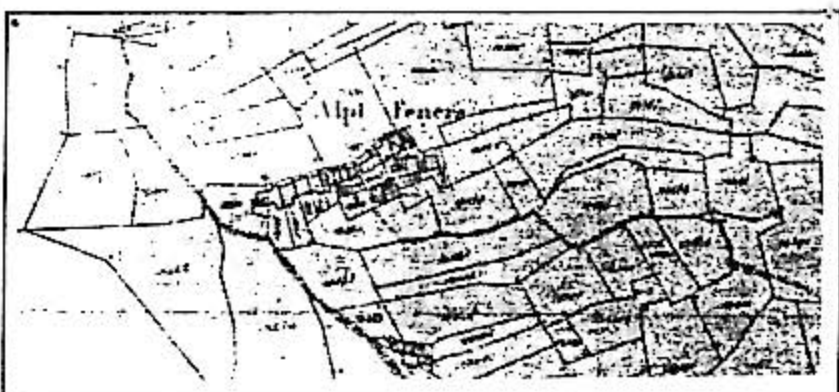
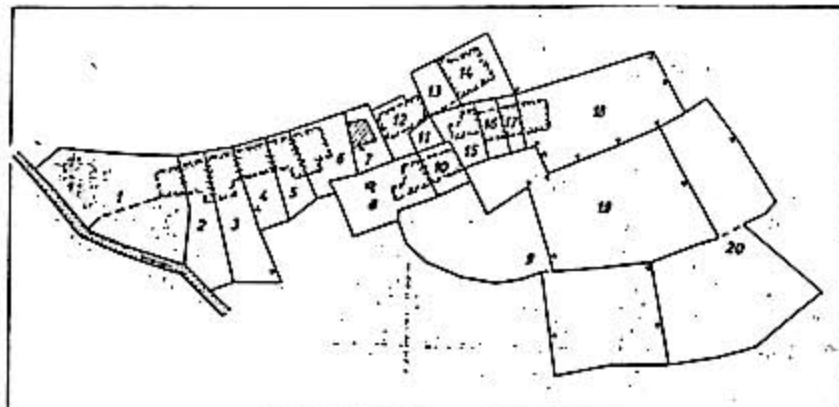
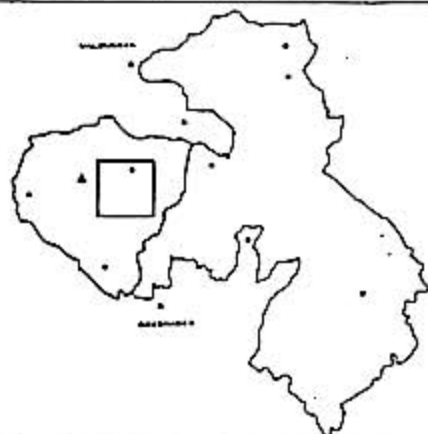

Rovine dell'Alpe Fenera presso la vetta del Monte, devastate da un incendio nel 1931 e cappelletta votiva rimasta intatta lungo il percorso pedonale.

Si propone un recupero del complesso ad attrezzature ricettive e, eventualmente, sede di transito per i Guardiasparco.

